

# らくらく融資4

## 社内融資管理システム

For Windows XP/ Vista / 7

version 4.0

スタンドアロン版

らくらく融資4は、自社の社員を始め、系列会社の社員向けへの融資を管理するアプリケーションソフトウェアです。

これから福利厚生を始められる場合や、すでに運用している場合であっても、様々な計算に対応しており、簡単に運用でき、残高や給与や賞与の控除額などを管理できます。また経理や財務に必要な上期下期の社内貸付金の月別内訳表を始め、貸付金控除額明細表などを出力できます。

また、毎月の控除額を社員別にCSVへ出力することができるので、給与へのシステムへの引き渡しが可能です。



動作環境	
OS	Microsoft Windows XP Home Edition/Professional日本語版 Microsoft Windows Vista Home Basic/Home Premium/Business/Enterprise/Ultimate日本語版 Microsoft Windows 7 Home Premium/Business/Professional/Ultimate日本語版
CPU	Intel Pentium4 3GHz以上
メモリ	Windows XPの場合は512MB以上(1GB以上を推奨)。 Windows Vista/7の場合は1GB以上(2GB以上推奨)。
ハードディスク	プログラムのインストール時に58MB以上の空き容量。運用後ご利用状況によって増加します。
プリンタ	日本語レーザープリンタまたはインクジェットプリンタ。(A4用紙対応) 注)インクジェットプリンタの場合、お使いの機種によって用紙の下側が正しく印刷されないことがあります。
CD-ROM	インストール時に必要。
ディスプレイ	1024x768ドット 256色以上。
その他	マウス、キーボード。

\* 本製品には、Microsoft Windows OSは含まれておりません。

\* 製品名、会社名は各社の商標または登録商標です。

### 本システムの処理の流れ

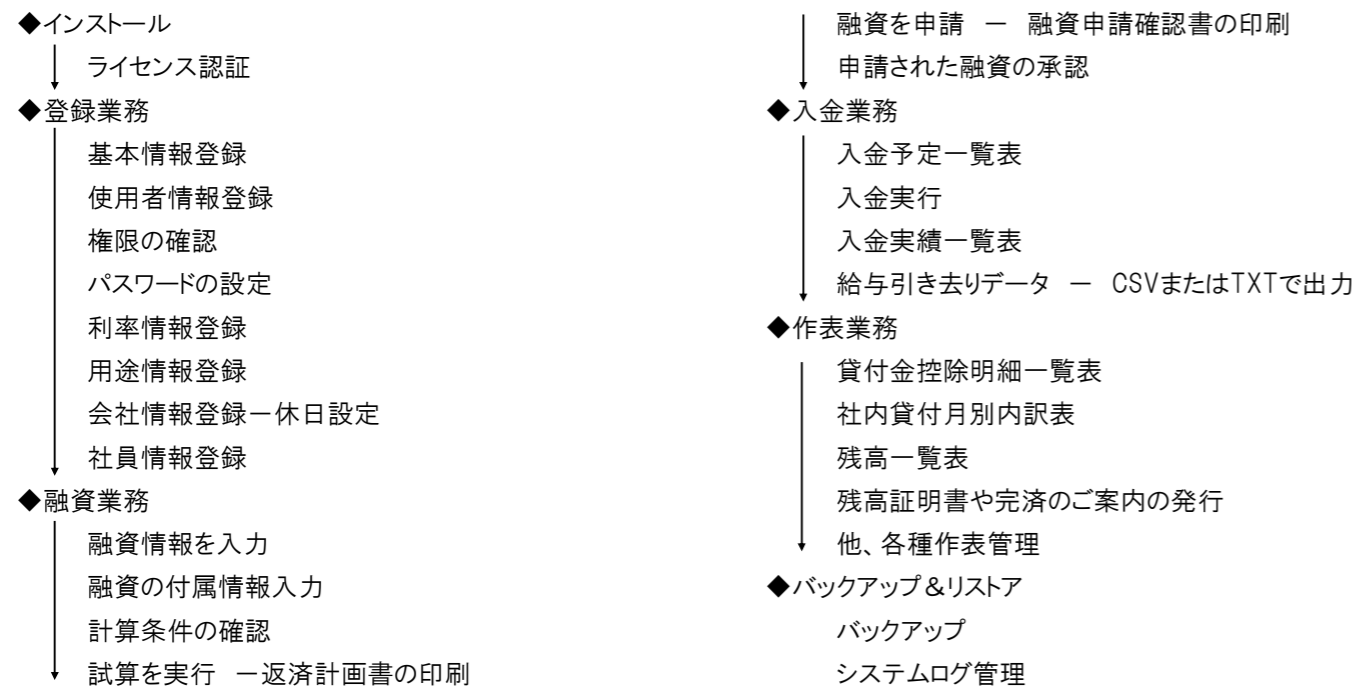

株式会社 情報電子  
INFORMATION ELECTRON CO., LTD.

本社 営業部  
〒171-0014 東京都豊島区池袋4-25-1 絃亜ビル  
TEL : 03-3971-2610 FAX : 03-5950-8080  
e-mail : info2@jyouhoudenshi.jp

ホームページ : <http://www.jyouhoudenshi.jp/>

東松山営業所 営業推進部  
〒355-0036 埼玉県東松山市下野本1343-6  
TEL : 0493-59-6622 FAX : 0493-26-1600  
e-mail : info@jyouhoudenshi.jp

ローン返済計画表									
融資：一般融資		融資番号：12-0010		作成日：2012/09/04					
契約番号：H15-187	社員番号：0000000156-1	株式会社情報電子 〒171-0014 東京都豊島区池袋4丁目25-1		TEL:03-3971-2610 FAX:03-5950-8080 http://www.jyouhoudenshi.jp/					
情報電子システム 総務部	田中 信 様								
融資額	350,000 円	毎返済額	8,537 円	貸与返済月	07月/12月				
返済総額	200,000 円	返済回数	25 回	貸与返済額1	38,493 円				
貸与返済総額	150,000 円	約定日	10 日	貸与返済額2	38,493 円				
返済日	2012/09/04	償還方式	元利均等	貸与償還回数	5 回				
貸与開始日	2012/09/04	約定利率	2.5000 %	貸与償還方式	元利均等				
初回返済日	2012/09/10			貸与約定利率	2.5000 %				
回	返済日	返済額	元金	利息	残高	利率	期間		
0	2012/09/04	0	0	0	350,000	0.0000	0		
1	2012/09/10	8,537	8,455	82	191,545	2.5000	6		
2	2012/10/10	8,537	8,144	393	183,401	2.5000	30		
3	2012/11/10	8,537	8,149	388	175,252	2.5000	31		
4	2012/12/10	47,030	45,677	1,353	279,575	2.5000	127		
5	2013/01/10	8,537	8,183	354	158,891	2.5000	31		
6	2013/02/10	8,537	8,200	337	150,691	2.5000	31		
7	2013/03/10	8,537	8,248	289	142,443	2.5000	28		
8	2013/04/10	8,537	8,235	302	134,208	2.5000	31		
9	2013/05/10	8,537	8,261	276	125,947	2.5000	30		
10	2013/06/10	8,537	8,270	267	117,677	2.5000	31		
11	2013/07/10	47,030	45,155	1,875	185,023	2.5000	242		
12	2013/08/10	8,537	8,305	232	101,077	2.5000	31		
13	2013/09/10	8,537	8,322	215	92,755	2.5000	31		
14	2013/10/10	8,537	8,346	191	84,409	2.5000	30		
15	2013/11/10	8,537	8,358	173	76,051	2.5000	31		
16	2013/12/10	47,030	46,081	949	105,611	2.5000	183		
17	2014/01/10	8,537	8,393	144	53,277	2.5000	31		
18	2014/02/10	8,537	8,411	126	50,866	2.5000	31		
19	2014/03/10	8,537	8,439	98	42,427	2.5000	28		
20	2014/04/10	8,537	8,447	90	33,990	2.5000	31		
21	2014/05/10	8,537	8,467	70	25,513	2.5000	30		
22	2014/06/10	8,537	8,537	54	17,030	2.5000	31		
23	2014/07/10	47,029	46,243	786	8,528	2.5000	242		
24	2014/08/10	8,546	8,528	18	0	2.5000	31		
合計		358,868	350,000						

印刷日時：2013/01/09 17:32:17

# らくらく融資システムの特長

社内融資管理システムの主な特長は次のようになります。

- 融資の種類や会社毎に貸付を管理できます。
- 多彩な返済方式で返済計画書を素早く作成したり、融資の仮申請や試算を行うことができます。
- 本バージョンよりセキュリティの強化により使用者や機能の権限を設定することができます。
- 本バージョンより、融資の仮申請と承認に対応できます。
- 本バージョンより賞与日の変更（指定変更や連続変更）に対応しています。

## 1 マスタ管理

### ■ 使用者の登録

システムを運用する人のID及びPWを設定でき、ログインする場合に、自分の最終ログイン年月日、時間を確認することができます。

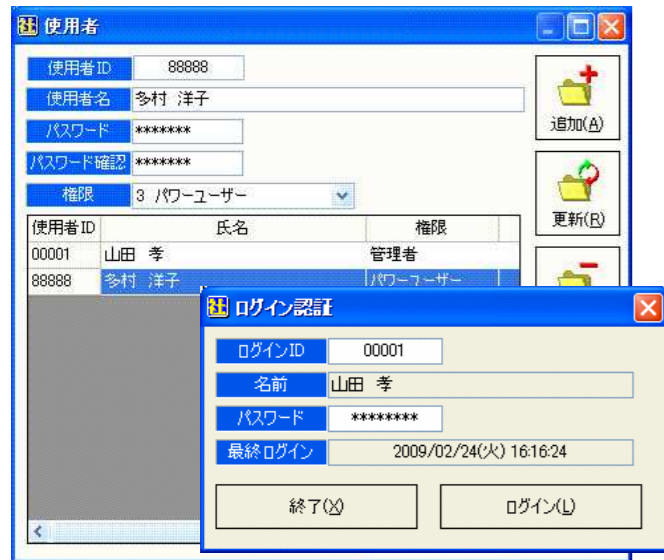

### ■ 用途(種類)の登録

用途別に計算方式や利率を設定することができます。

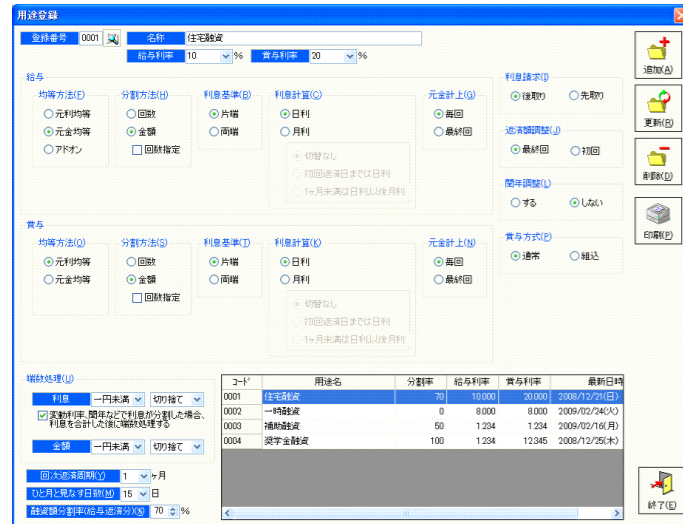

用途(種類)登録画面

### ■ 融資管理画面

融資の情報を入力し、試算や申請を行います。

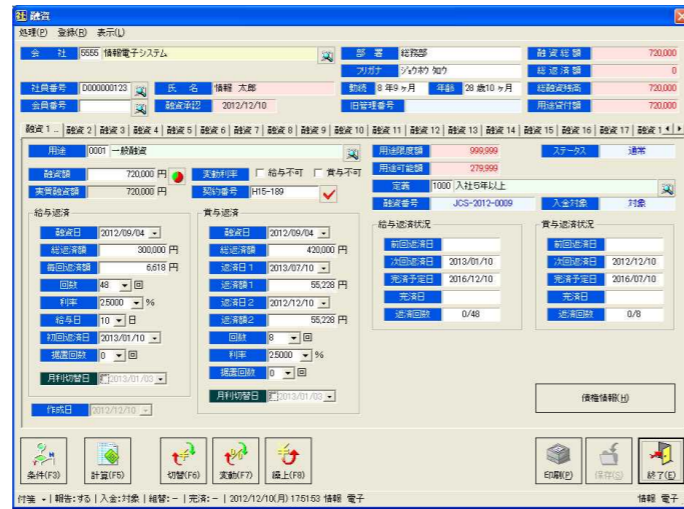

### ■ 返済計画書(明細)画面

融資情報から作成した返済計画書の内容を確認したり、返済計画書として印刷することができます。



明細(返済計画書)確認・印刷画面

## 2 入金機能や帳票作成機能

### ■ 入金処理

処理年月を指定し、該当する入金がある場合は一括入金することができます。指定は「年月指定」(必須) + 「会社指定」(任意) + 「社員指定」(任意)で行えます。

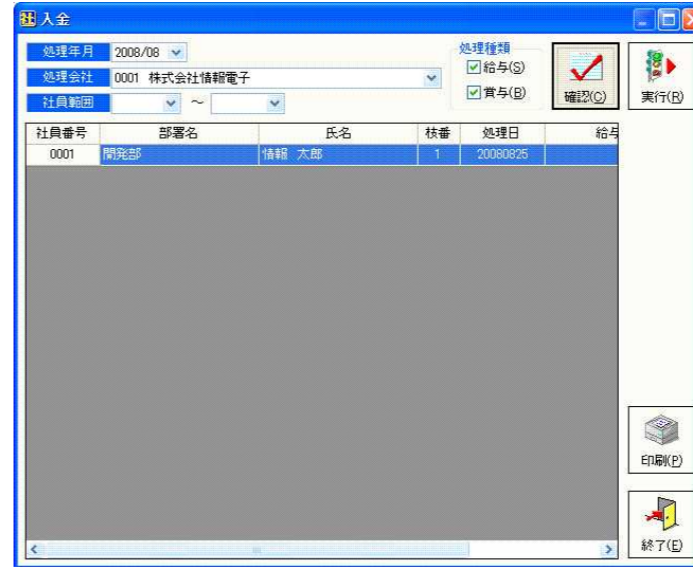

### ■ 帳票作成機能

ここでは顧客融資一覧表、残高一覧表、入金(予定・実績)一覧表、完済一覧表、残高証明書、返済予定表、貸付金控除額明細表、完済のご案内、一括完済のご連絡、上期下期の月別内訳表 等が印刷できます。



社内貸付 月別内訳表

## 3 基本仕様について

### ■ 基本仕様について

- ◆ 計算
  - 賞与融資 / 給与融資 / 賞与給与併用融資 /
- ◆ 利息請求
  - 利息後取り / 利息先取り (計算条件によっては不可)
- ◆ 利息計算
  - 日利 / 月利
- ◆ 元金据え置き
  - 初回元金据え置き対応
- ◆ 途中変更
  - 一部繰上対応 / 利率変動対応 / 返済額変更対応 / 一括完済に対応 / 賞与日変更対応
- ◆ 分割方式
  - 金額優先対応 / 回数優先対応
- ◆ 利息基準
  - 初回両端対応 / 初回片端対応
- ◆ 利息端数単位
  - 1円未満 / 10円未満 / 100円未満
- ◆ 利息端数処理
  - 切り捨て / 四捨五入 / 切り上げ
- ◆ 返済額端数単位
  - 1円未満 / 10円未満 / 100円未満
- ◆ 返済額端数処理
  - 切り捨て / 四捨五入 / 切り上げ
- ◆ 返済周期
  - 1ヶ月 ~ 99ヶ月
- ◆ 賞与変隔対応
  - 賞与回数は年2回固定

### ■ 登録件数について

- ◆ 会社登録件数
  - 99件まで
- ◆ 部署登録件数
  - 1社につき99部署まで
- ◆ 社員登録件数
  - 1社につき30,000名まで
- ◆ 1社員に対する登録件数
  - 1社員に対し20融資まで
- ◆ 用途(種類)登録件数
  - 99種類まで
- ◆ 利率変動件数
  - 1融資に対し40回まで
- ◆ 一部繰上件数
  - 1融資に対し20回まで
- ◆ 返済額変更件数
  - 1融資に対し20回まで
- ◆ 約定日変更件数
  - 1融資に対し20回まで
- ◆ 使用者登録件数
  - 10名まで (※管理者は2名まで)
- ◆ 銀行登録数
  - 500銀行まで
- ◆ 支店登録数
  - 1行に対し500支店まで
- ◆ 金額の限度額
  - 999,999,999迄 (※計算条件によっては制限あり)
- ◆ 返済回数の上限
  - 999回まで (内据置可能件数99回まで)